



CURRICULUM EMPRESA

Revisión Octubre de 2017

VITAL INGENIEROS CONSULTORES

1.- Antecedentes Generales

Razón Social:	Vital Ingenieros Consultores S.A.C.
Domicilio Legal:	Avenida San Luis 2518 oficina 301, San Borja.
RUC:	20550768802
Fecha de Inicio de Actividades:	11 de diciembre de 2012
Representantes legales:	Esteban Ugaldes Moraga (Gerente General)
Teléfono:	01-4751371
Email:	contacto@vital.pe
Web:	www.vital.pe

2.- Perfil de la Empresa

Somos una empresa consultora en ingeniería que se caracteriza por destinar los mejores recursos para lograr resultados óptimos en los proyectos y con ello agregarle valor a éstos, con el fin de mantener relaciones de largo plazo con sus clientes.

Misión

Brindar servicios de consultoría en ingeniería de primera calidad y que satisfagan completamente los requerimientos de nuestros clientes, estableciendo relaciones de largo plazo basadas en nuestras capacidades, nuestra honestidad y nuestro compromiso.

Visión

Posicionarnos en el mercado nacional como una empresa confiable, comprometida, responsable y capaz de desarrollar el servicio integral de gerencia de proyectos.

Valores

Vital Ingenieros Consultores se caracteriza por la honestidad de sus profesionales, el compromiso con los proyectos que desarrollamos y la responsabilidad con nuestro medio ambiente.

3.- Breve reseña histórica

Vital Ingenieros Consultores S.A.C. nace a fines del año 2012, cuando dos ingenieros con amplia experiencia en el rubro de la ingeniería de proyectos y construcción, deciden asociarse para formar una empresa de servicios, consultoría de proyectos, gerencia de proyectos y gerencia de construcción. Junto a ellos, un equipo de profesionales con experiencia en los mismos rubros, comienzan a desarrollar proyectos y supervisar obras en Lima y provincias, consolidándose como una empresa emergente con gran capacidad para llevar a cabo los proyectos de sus clientes.

A la fecha, la empresa ha desarrollado proyectos de centros comerciales, tiendas de mejoramiento del hogar, plantas industriales, proyectos inmobiliarios, asesorías y consultorías para importantes empresas de retail, inmobiliarias e industriales.

4.- Organigrama

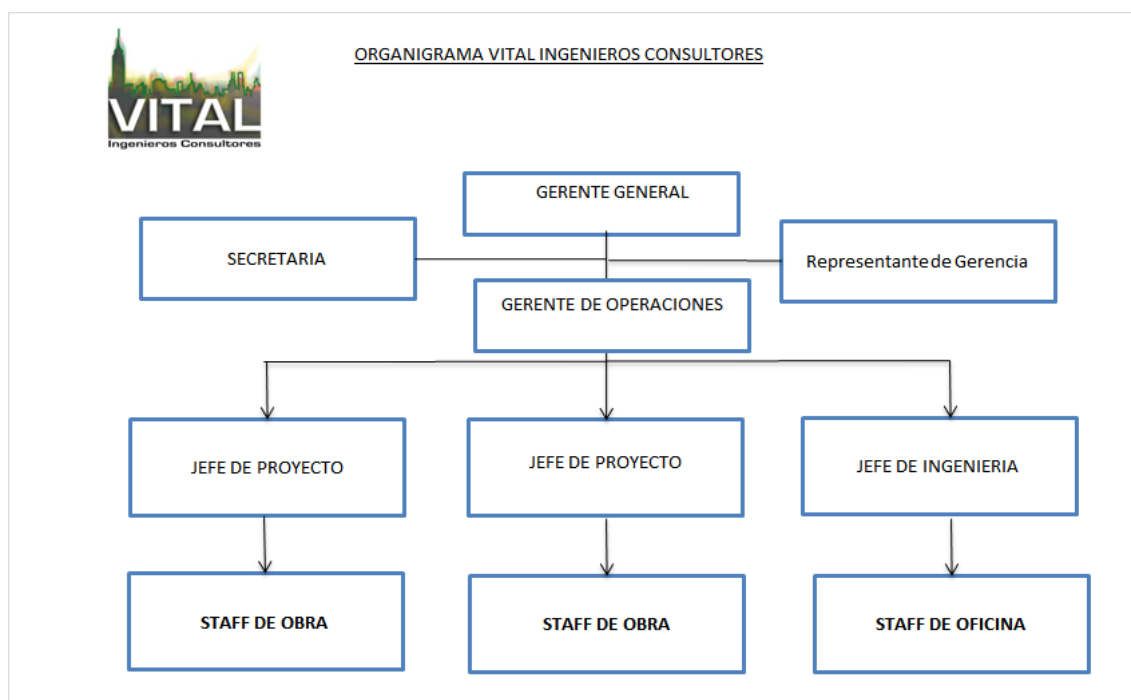

5.- Staff de Profesionales

En Vital Ingenieros Consultores contamos con profesionales de diversas disciplinas de la ingeniería, destacando principalmente las especialidades de ingeniería civil estructural, eléctrica, sanitaria, mecánica, procesos industriales, entre otros. Nuestro equipo de trabajo nos permite ofrecer los servicios de ingeniería, gerencia de proyectos, gestión de la construcción, procurement (apoyo en licitaciones y compras de nuestros clientes) y supervisión técnica de obras.

Contamos además con coordinadores y jefes de proyectos (arquitectos e ingenieros civiles) y con ingenieros supervisores de obras (ingenieros civiles, electricistas, mecánicos). Además equipos de ingeniería eléctrica y sanitaria, compuestos por ingenieros y dibujantes proyectistas.

Dentro de nuestro staff, podemos destacar:

Esteban Ugaldes M.	Ingeniero Electricista, Gerente General
Jorge Ramírez B.	Ingeniero Civil, Gerente de Proyectos
Álvaro Quesada C.	Ingeniero Civil, Jefe de Supervisión
Frank Abanto J.	Ingeniero Electricista, Supervisor de Obras
Elsa Freyre B.	Ingeniera Sanitaria – Ingeniera de Proyectos (externa)
Ricardo Alarcón E.	Ingeniero Civil – Jefe de Supervisión
Pablo Tornamira C.	Ingeniero Electricista – Supervisor de Obras
John Coaquira H.	Ingeniero Electricista – Supervisor de Obras y Proyectista
Luis Chamache V.	Técnico Asistente de Ingeniería – Supervisor de obras
Percy Lescano	Ingeniero (Bch) Electricista – Supervisor de Obras y Proyectista
Wilson Abad G.	Ingeniero (Bch) Electricista – Ingeniero de Proyectos
Alexis Vega C.	Proyectista BIM / CAD
Diego Ccanto R.	Proyectista BIM / CAD
Jonathan Armas T.	Proyectista BIM / CAD
Juan Carlos Chileno	Proyectista BIM / CAD

Adicionalmente, contamos con un staff externo de proyectistas estructurales, mecánicos, ambientales, que vienen desarrollando nuestros proyectos de manera exitosa y satisfactoria para nuestros clientes.

6.- Obras y Proyectos

Proyectos desarrollados por nuestra empresa:

- Cliente: Poch Perú SAC.
Proyecto: Compatibilización en herramienta BIM de edificio Tay Loy.
Fecha: Marzo y Abril de 2017.
Área: 30000 m2
- Cliente: Armas Doomo Inmobiliaria.
Proyecto: Compatibilización en herramienta BIM de edificio Apart Hotel Olguín.
Fecha: Diciembre de 2016 a marzo de 2017.
Área: 30000 m2
- Cliente: Constructora Chronos.
Proyecto: Compatibilización en herramienta BIM de edificio Santa Beatriz.
Fecha: Enero y Febrero de 2017
Área: 45000 m2
- Cliente: Sociedad Cultural Latinoamericana SAC
Proyecto: Proyecto de Instalaciones Eléctricas, mecánicas y sanitarias de Complejo Educativo SISE San Juan de Lurigancho.
Fecha: Enero a Marzo de 2017
Área: Dos Edificios de 10 pisos, área aproximada 25000 m2
- Cliente: Supermercados Peruanos S.A.
Proyecto: Ingenierías Estructural, Eléctrica, Mecánica, Sanitaria y PCI para Remodelación de Plaza Vea Alfonso Ugarte.
Fecha: Junio de 2016
Área: 7500 m2
- Cliente: Sociedad Cultural Latinoamericana SAC
Proyecto: Proyecto de Instalaciones Eléctricas nueva sede SISE ATE.
Fecha: Febrero de 2016
Área: Edificio de 8 pisos, área aproximada 2000 m2
- Cliente: Poch Perú S.A.
Proyecto: Sistema contra Incendio Edificio de Oficinas Fibra – Paseo del Bosque, diseño en BIM (Revit)
Fecha: Noviembre y Diciembre de 2015
Área: Edificio de 7 sótanos y 11 pisos, área aproximada 18.000 m2
- Cliente: Poch Perú S.A.
Proyecto: Sistema contra Incendio Edificio de Oficinas Fibra – Rivera Navarrete, diseño en BIM (Revit)
Fecha: Noviembre y Diciembre de 2015
Área: Edificio de 9 sótanos y 18 pisos, área aproximada 25.000 m2
- Cliente: MEGAPLAZA.
Proyecto: Ingeniería Eléctrica y Sanitaria para Megaplaza Huaral

- Fecha: Agosto a Diciembre de 2015
 Área: 35.000 m2 aproximadamente.
- Cliente: Gewalt Perú S.A.C.
 Proyecto: Protección contra Incendios de Tanques de Alcohol - Tisur
 Fecha: Abril de 2015
 Área: (tanques de 12 m de altura, 20 m de diámetro en puerto Tisur – Matarani)
 - Cliente: Sodimac Perú S.A.
 Proyecto: Ingenierías para Remodelación Sodimac Trujillo
 Fecha: Febrero y Marzo de 2015
 Área: 10.000 m2
 - Cliente: Sodimac Perú S.A.
 Proyecto: Gerencia de Proyectos Oficinas 5° Piso Open Plaza Angamos
 Fecha: Junio de 2015
 Área: 1.500 m2
 - Cliente: Armas Doomo Construcciones S.A.C.
 Proyecto: Proyectos de Especialidades Condominio Rinconada del Lago
 Fecha: Septiembre 2015 a Enero de 2016
 Área: 43.000 m2
 - Cliente: Ministerio de Educación – Unidad Ejecutora 118.
 Proyecto: Mejoramiento de la Educación Inicial en Acobamba – Expediente Técnico para 16 colegios de Educación Inicial. Incluye todas las especialidades de Arquitectura e ingenierías.
 Fecha: Enero a Junio de 2015
 Área: -
 - Cliente: Luceal Ingenieros S.A.C.
 Proyecto: Desarrollo de Ingeniería Eléctrica Media y Baja Tensión para planta industrial Polinplast.
 Fecha: Julio a Octubre de 2015
 Área: 30.000 m2
 - Cliente: Luceal Ingenieros S.A.C.
 Proyecto: Proyecto de Ampliación Shougang Hierro Perú S.A.A. (Elaboración de planos de iluminación Paquete 4 y 5).
 Fecha: Diciembre a Marzo de 2015
 Área: -
 - Cliente: Armas Doomo Construcciones S.A.C.
 Proyecto: Proyectos de Especialidades Edificio Los Negocios
 Fecha: Septiembre a Noviembre de 2014
 Área: 18.000 m2
 - Cliente: Siemens Perú S.A.
 Proyecto: Proyectos de Especialidades Edificio Corporativo Lima
 Fecha: Septiembre a Noviembre de 2014
 Área: 3.500 m2

- Cliente: Mall Aventura Plaza S.A.
Proyecto: Gerencia de Proyectos y Supervisión Boulevard Bellavista
Fecha: Mayo a Septiembre de 2014
Área: 4.000 m2
- Cliente: Mall Aventura Plaza S.A.
Proyecto: Compatibilización de proyectos de ingeniería de Mall Aventura Trujillo
Fecha: Marzo y Abril de 2014
Área: 2.000 m2
- Cliente: Hotel del Pilar S.A.
Proyecto: Ingeniería Eléctrica para Hotel 5 estrellas en Ollantaytambo – Cusco.
Fecha: Abril y Mayo de 2014
Área: 5.000 m2
- Cliente: MER Infraestructura de Perú SRL.
Proyecto: Desarrollo de Ingenierías para Antenas de celulares
Fecha: Marzo de 2014 a la fecha
Área: -
- Cliente: Sodimac Perú S.A.
Proyecto: Gerencia de Proyectos Remodelación Sodimac Chiclayo
Fecha: Febrero - Abril de 2014
Área: 5.000 m2
- Cliente: Inmobiliaria Armas Doomo S.A.C.
Proyecto: Ingenierías Edificio Garden City - Lima
Fecha: Febrero a Agosto de 2014
Área: 27.000 m2
- Cliente: Inmobiliaria Armas Doomo S.A.C.
Proyecto: Ingenierías Edificio Conexión Lima
Fecha: Febrero y marzo de 2014
Área: 30.000 m2
- Cliente: Crear Arquitectura
Proyecto: Ingenierías para Casa en Lima y Provincias
Fecha: Enero a la fecha de 2014
Área: 500 m2
- Cliente: Maestro Perú S.A.
Proyecto: Gerencia de Proyectos Maestro San Juan de Lurigancho
Fecha: Octubre de 2013 a Marzo de 2014
Área: 11.000 m2
- Cliente: Interamsa Agroindustrial S.A.
Proyecto: Asesorías Técnicas para Planta de Granos Lurín
Fecha: Octubre de 2013 a Septiembre de 2014
Área: 1.500 m2
- Cliente: Crear Arquitectura

- | | |
|------------|---|
| Proyecto: | Ingenierías para Casa en Cieneguilla |
| Fecha: | Octubre de 2013 |
| Área: | 600 m ² |
| ➤ Cliente: | Aventura Plaza S.A. |
| Proyecto: | Proyectos de Especialidades TxD3 |
| Fecha: | Julio a Septiembre de 2013 |
| Área: | 6.000 m ² |
| ➤ Cliente: | Aventura Plaza S.A. |
| Proyecto: | Proyectos de Especialidades Motorplaza |
| Fecha: | Julio y Agosto de 2013 |
| Área: | 1.000 m ² |
| ➤ Cliente: | Megaplaza |
| Proyecto: | Expediente técnico de cerco perimétrico para terreno. |
| Fecha: | Abril/ Mayo de 2013 |
| Área: | 100.000 m ² |

Obras Supervisadas por nuestra empresa:

- | | |
|----------------|--|
| ➤ Cliente: | Supermercados Peruanos S.A. |
| Obra: | Gerencia de Proyectos y Supervisión de Obra de Remodelación Plaza Veá Ica. |
| Fecha: | Junio de 2017 a Octubre de 2017. |
| Área: | 5000 m ² |
| Monto de Obra: | S/ 900.000 |
| ➤ Cliente: | Inversiones Educativas Perú S.A. |
| Obra: | Supervisión de Obra Universidad Privada del Norte Etapa 2 San Juan de Lurigancho. |
| Fecha: | Diciembre de 2016 a Mayo de 2017. |
| Área: | 10000 m ² |
| Monto de Obra: | S/. 14.000.000 |
| ➤ Cliente: | Supermercados Peruanos S.A. |
| Obra: | Gerencia de Proyectos y Supervisión de Obras Remodelación Plaza Veá Alfonso Ugarte |
| Fecha: | Mayo de 2016 a Diciembre de 2016. Marzo a Octubre de 2017. |
| Área: | 7500 m ² |
| Monto de Obra: | S/. 8.000.000 |
| ➤ Cliente: | Supermercados Peruanos S.A. |
| Obra: | Gerencia de Proyectos Remodelación 5 fachadas de Plaza Veá |
| Fecha: | Julio de 2016 a Marzo de 2017. |
| Área: | - |
| Monto de Obra: | S/ 3.000.000 |
| ➤ Cliente: | Gerencia Inmobiliaria Edifica S.A.C. |
| Obra: | Supervisión Edificio Skytower - Magdalena |
| Fecha: | Marzo de 2015 a Febrero de 2016. |
| Área: | 40.000 m ² |

- Monto de Obra: S/. 59.000.000
- Cliente: Felipe Villar Montesinos
Obra: Supervisión Nave Industrial SP3 - Lurín
Fecha: Octubre de 2015 a Marzo de 2016.
Área: 1.500 m2
Monto de Obra: S/. 700.000
 - Cliente: Maestro Perú S.A.
Obra: Inspección Técnica de Instalaciones Eléctricas a 5 tiendas Maestro en operación.
Fecha: Septiembre a Noviembre de 2015.
Área: -
Monto de Obra: -
 - Cliente: Gewalt Perú S.A.C.
Obra: Supervisión Sistema contra Incendio Tanques de Alcohol Puerto Tisur - Matarani
Fecha: Mayo de 2015 a Octubre de 2015.
Área: -
Monto de Obra: \$ 1.000.000.-
 - Cliente: Aventura Plaza S.A.
Obra: Supervisión remodelaciones varias en MAP Bellavista
Fecha: Mayo de 2014 a Diciembre de 2014
Área: 3.000 m2
Monto de Obra: S/. 2.000.000
 - Cliente: Megaplaza S.A.
Obra: Supervisión Remodelación Segundo Piso Megaplaza
Fecha: Marzo a Junio de 2014
Área: 1.500 m2
Monto de Obra: S/. 700.000
 - Cliente: Aventura Plaza S.A.
Obra: Supervisión Tienda por Departamentos 3
Fecha: Enero a Junio de 2014
Área: 9.000 m2
Monto de Obra: S/. 7.200.000
 - Cliente: Aventura Plaza S.A.
Obra: Supervisión tienda MAC
Fecha: Septiembre de 2013 a Febrero de 2014
Área: 3.000 m2
Monto de Obra: S/. 4.000.000
 - Cliente: Interamsa Agroindustrial S.A.
Proyecto: Supervisión de obra Planta de Granos Lurín
Fecha: Enero de 2014 a la fecha
Área: 1.500 m2
Monto de Obra: S/. 350.000

- Cliente: Maestro Perú S.A.
Obra: Supervisión Demoliciones Maestro Chimbote
Fecha: Diciembre de 2013
Área: 10.000 m2
Monto de Obra: S/. 400.000

- Cliente: Megaplaza S.A.
Obra: Supervisión Remodelación Patio de Comidas
Fecha: Noviembre y Diciembre de 2013
Área: 2.000 m2
Monto de Obra: S/. 500.000

- Cliente: Grupo Sandoval S.A.
Obra: Supervisión de obra Oficinas Administrativas
Fecha: Octubre y Noviembre de 2013
Área: 2.500 m2
Monto de Obra: S/. 500.000

- Cliente: Aventura Plaza S.A.
Obra: Supervisión Remodelación Mall (Columnas, pasillo comercial, Hall Edificio Médico, Motorplaza, Áreas Comunes, etc.)
Fecha: Septiembre de 2013 a Febrero de 2014
Área: 3.000 m2
Monto de Obra: S/. 1.500.000

- Cliente: Maestro Perú S.A.
Obra: Supervisión Reset Maestro Surquillo
Fecha: Marzo a Octubre de 2013
Área: 10.000 m2
Monto de Obra: S/. 15.000.000

- Cliente: Maestro Perú S.A.
Obra: Supervisión Reset Maestro Ate
Fecha: Marzo a Junio de 2013
Área: 10.000 m2
Monto de Obra: S/. 6.000.000